

<i>RUTA</i>	PICO MULHACEN(3.479 M) (Desde el Alto del Chorrillo)	<i>TIPO</i>	IDA Y VUELTA
<i>LOCALIZACION</i>			
SIERRA NEVADA			
<i>CONDICIONES</i>			
NO INVERNALES			
<i>DIFICULTAD GENERAL</i>			
MEDIA			
<i>DIFICULTAD TECNICA</i>			
SIN DIFICULTAD			
<i>RECORRIDO APROX. (KMS)</i>			
11 KMS			
<i>DESNIVEL EN ASCENSO</i>			
760 M			
<i>DESNIVEL EN DESCENSO</i>			
760 M			
<i>HORARIO APROXIMADO</i>			
5 H			
<i>VALORACION M.I.D.E</i>			
 <i>Medio. Severidad del medio natural</i>	2	Hay más de un factor de riesgo.	
 <i>Itinerario. Orientación en el itinerario</i>	2	Sendas o señalización que indican la continuidad.	
 <i>Desplazamiento. Dificultad en el desplazamiento</i>	2	Marcha por caminos de herradura.	
 <i>Esfuerzo. Cantidad de esfuerzo necesario</i>	3	De 3 a 6 horas de marcha efectiva.	
<i>POBLACION DE REFERENCIA</i>	CAPILEIRA (GRANADA)		
<i>CARTOGRAFIA RECOMENDADA</i>	I.G.N. 1027 (GÜEJAR SIERRA) 1:50.000		
<i>FECHA DE REALIZACION</i>	OCTUBRE 2015		

DESCRIPCION DE LA RUTA

Llegamos a la población de Capileira y para llevar a cabo esta ruta, de ida y vuelta, nos dirigimos al punto de información del Centro de Interpretación de las Altas Cumbres (Reservas e información: Tfno. 958 763090 y 671 564 406), donde cogeremos los billetes para el autobús que nos llevará hasta el Alto del Chorrillo, ya que únicamente está permitido el acceso con vehículo hasta una barrera desde la cual aún nos quedan 8 kilómetros.

Una vez en el Alto del Chorrillo (2.721 m), iniciamos la ruta por la misma pista unos cien metros y nos desviamos a un sendero que continúa por la derecha ascendiendo por la Loma del Tanto, la cual va siguiendo prácticamente todo el recorrido, en ocasiones algo serpenteante pero que va muy directo hacia el Mulhacén. Ello nos permite observar unas maravillosas vistas hacia la costa granadina, la Sierra de la Contraviesa y hacia las Alpujarraas.

Todo el sendero está muy bien marcado con hitos y nos llevará al Mulhacén II (3.362 m) y continuando ahora por terreno más rocoso nos situara en la cumbre del Pico Mulhacén que con sus 3.479 metros de altitud constituye la elevación máxima de la Península Ibérica.

La ruta de regreso se realiza por el mismo itinerario.

Conviene tener en cuenta los horarios de regreso de los microbuses para la vuelta a Capileira.

Ramón J. Vega

PERFIL DE LA RUTA



Primer tramo de la ruta

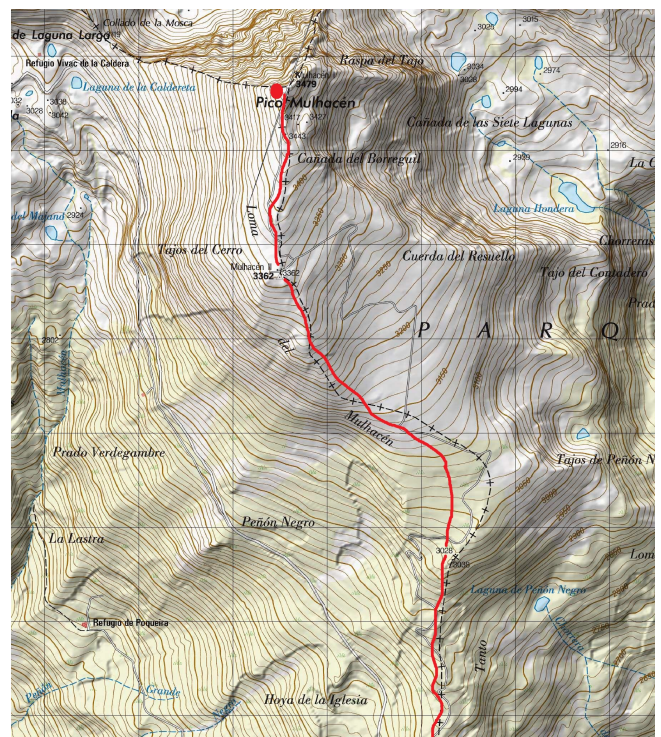

Segundo tramo de la ruta



Punto de información del CIAC



Vista del Pico Mulhacén durante la subida al Inicio



Inicio de la ruta en el Alto del Chorrillo



Desvío a la derecha a tomar en la ruta



Hito señalizando la ruta a la derecha



Vista hacia el Barranco del Peñón Grande



Vista hacia atrás al Alto del Chorrillo

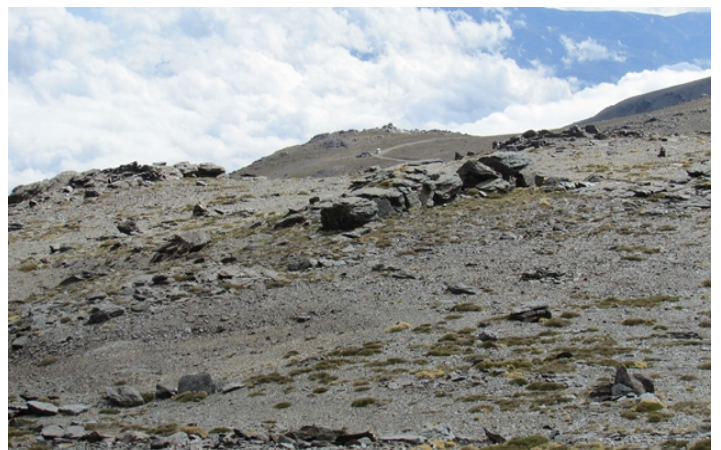

El sendero ascendiendo hacia el Mulhacén



Señalización del desvío hacia las Siete Lagunas



Llegando al Mulhacén II (3.362 m)



Punto geodésico en el Mulhacén II



En la cumbre del Pico Mulhacén (3.479 m)



Capilla instalada en la cumbre del Mulhacén